Leit bild

Arbeit und Leben

Leit bild

Menschen stärken, Vielfalt leben, Demokratie gestalten.

Arbeit und Leben ist eine bundesweit tätige Bildungsorganisation, die von den Volkshochschulen und Gewerkschaften getragen wird.

Wir engagieren uns für mehr demokratische Mitbestimmung und Mitgestaltung von Politik und Gesellschaft durch alle in Deutschland lebenden Menschen.

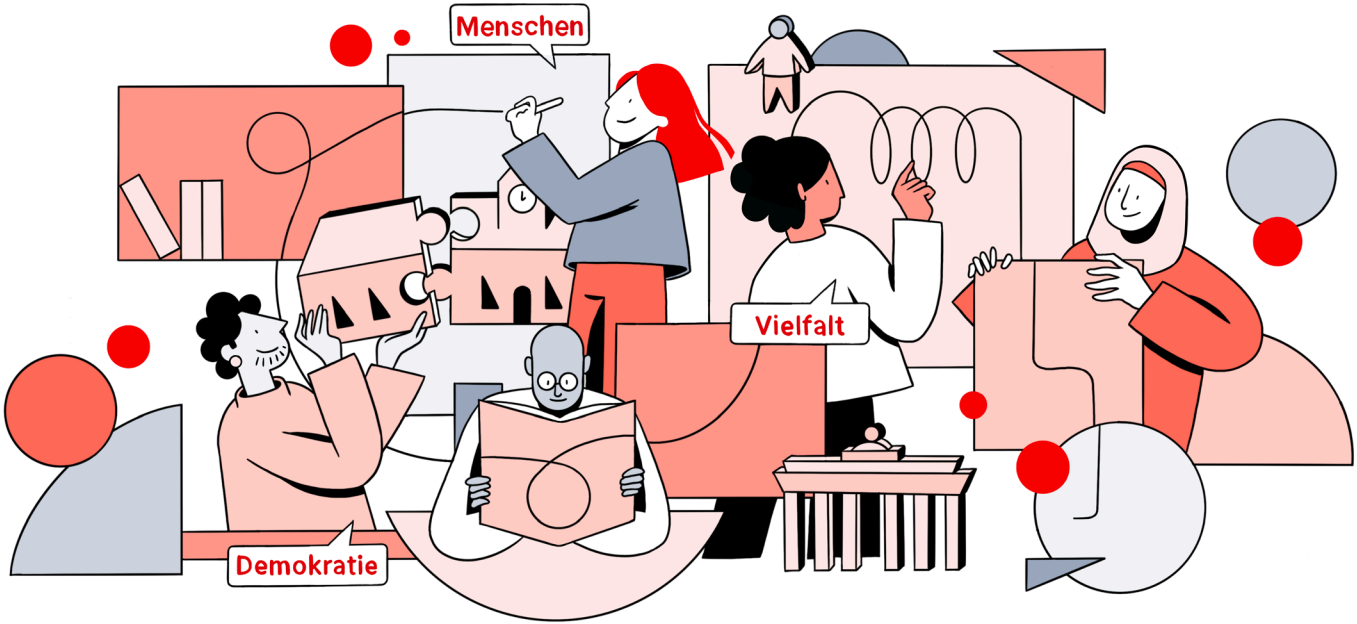

Wir setzen uns dafür ein, dass alle Menschen ihre demokratischen Grundrechte verstehen und aktiv wahrnehmen können.

Wir wollen den Zusammenhalt in einer vielfältigen Gesellschaft verbessern und soziale Gerechtigkeit, gegenseitige Unterstützung und Chancengleichheit fördern. Unterschiede sehen wir als Bereicherung.

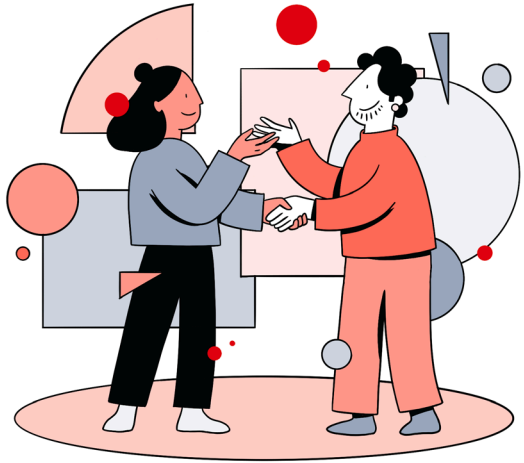

Wir wollen Menschen stärken, informiert und verantwortungsbewusst Entscheidungen zu treffen, um so aktiv eine demokratische Gesellschaft mitzugestalten.

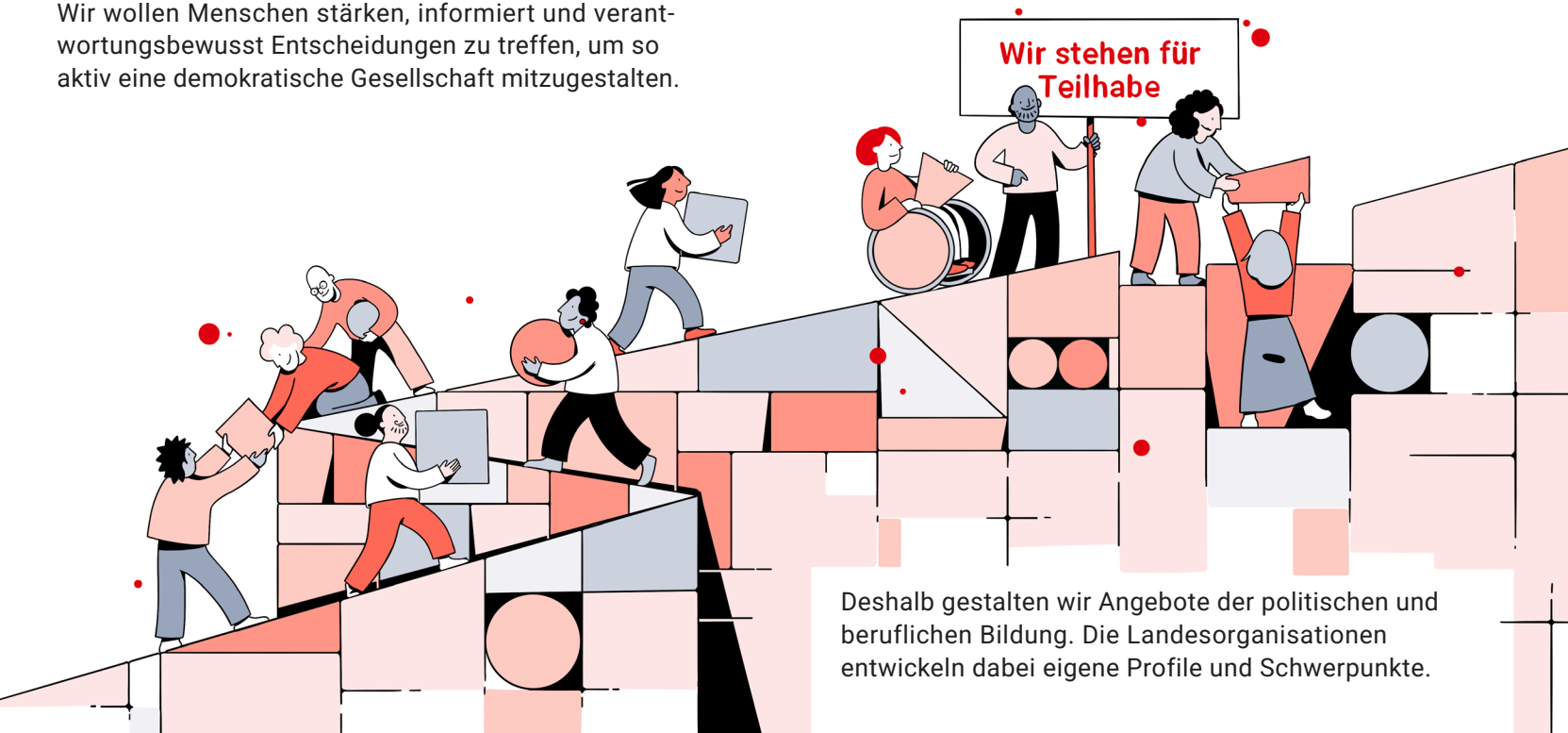

Deshalb gestalten wir Angebote der politischen und beruflichen Bildung. Die Landesorganisationen entwickeln dabei eigene Profile und Schwerpunkte.

Wir schaffen Bildungsangebote, damit Menschen – insbesondere in Ausbildung und Arbeitswelt – für ihre Interessen eintreten und sich politisch, persönlich und beruflich weiterentwickeln.

Wir haben besonders die Menschen im Blick, die aufgrund ihrer Lebens- und Arbeitsbedingungen bislang weniger von Weiterbildung profitieren.
In unseren Austausch- und Begegnungsformaten orientieren wir uns an den Interessen und vielfältigen Vorerfahrungen der Menschen.

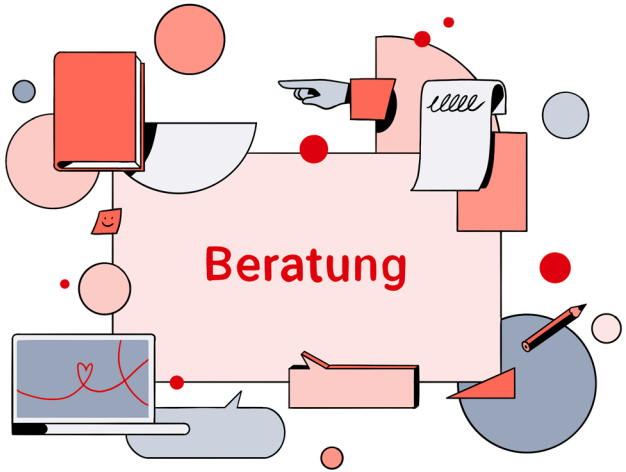

Wir beraten Menschen, Betriebe und Organisationen, beispielsweise zu Weiterbildungsfragen, zur beruflichen Entwicklung oder in arbeits- und sozialrechtlichen Fragen.

Wir machen uns stark für gute Arbeitsbedingungen und engagieren uns gegen alle Formen von Diskriminierung und Arbeitsausbeutung in all ihren Ausprägungen. Dabei gehen wir mit unseren Angeboten dorthin, wo die Menschen sind.

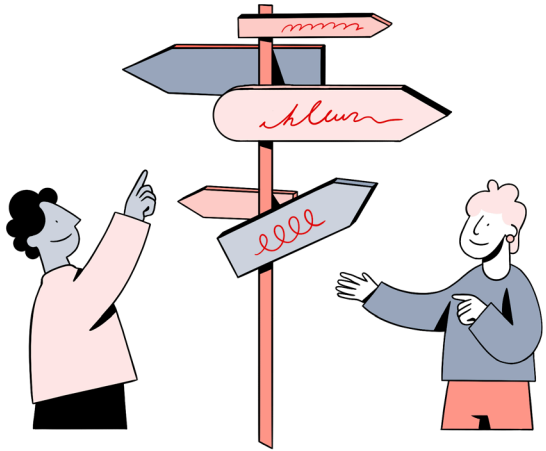

Wir entwickeln neue Ideen und Konzepte, um mit unserer Arbeit in Projekten aktuelle gesellschaftliche Debatten mitzugestalten und eigene Schwerpunkte zu setzen.

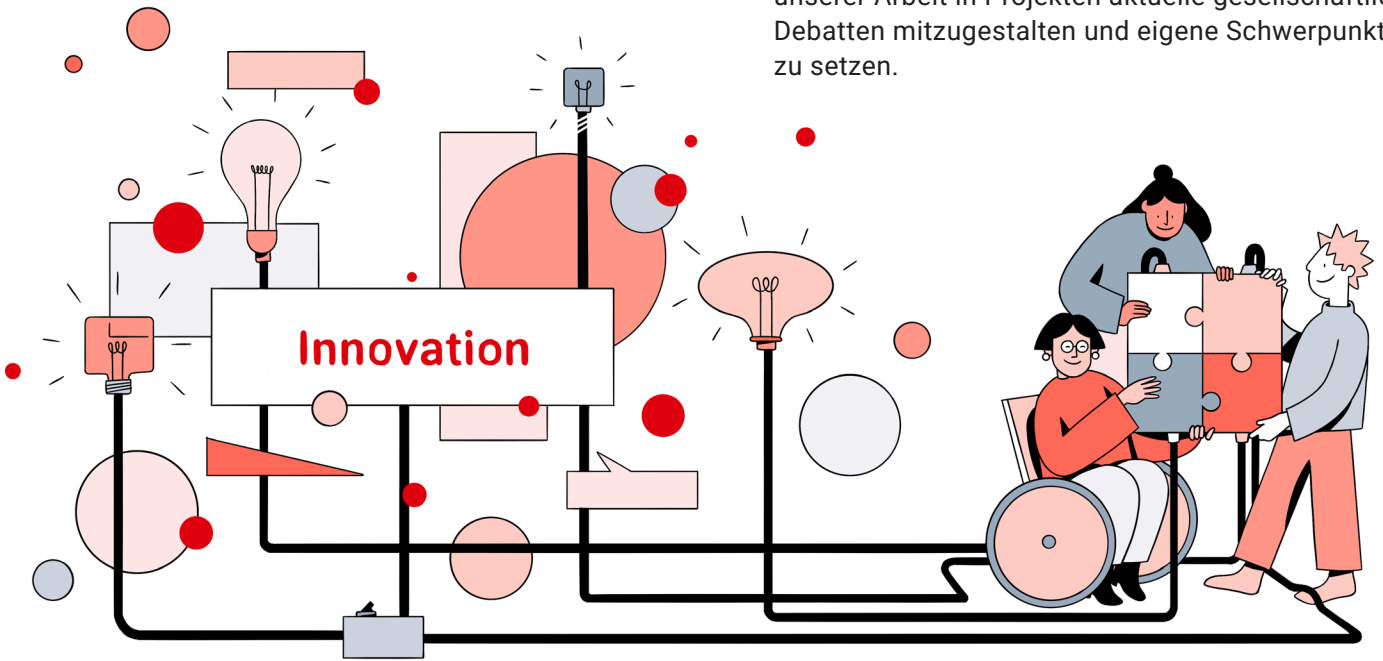

Unser Miteinander ist geprägt durch vielfältige Zusammenarbeit und Kooperation. Wir sind für die Menschen in Betrieben und Organisationen unterwegs. Dabei ist die sozialpartnerschaftliche Kooperation für uns wichtig.

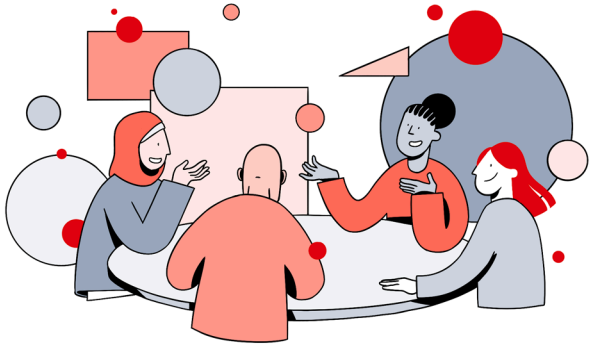

Wir arbeiten eng mit Gewerkschaften, Volkshochschulen und anderen zivilgesellschaftlichen Akteuren im In- und Ausland zusammen und stehen im intensiven Austausch mit Politik und Verwaltung.

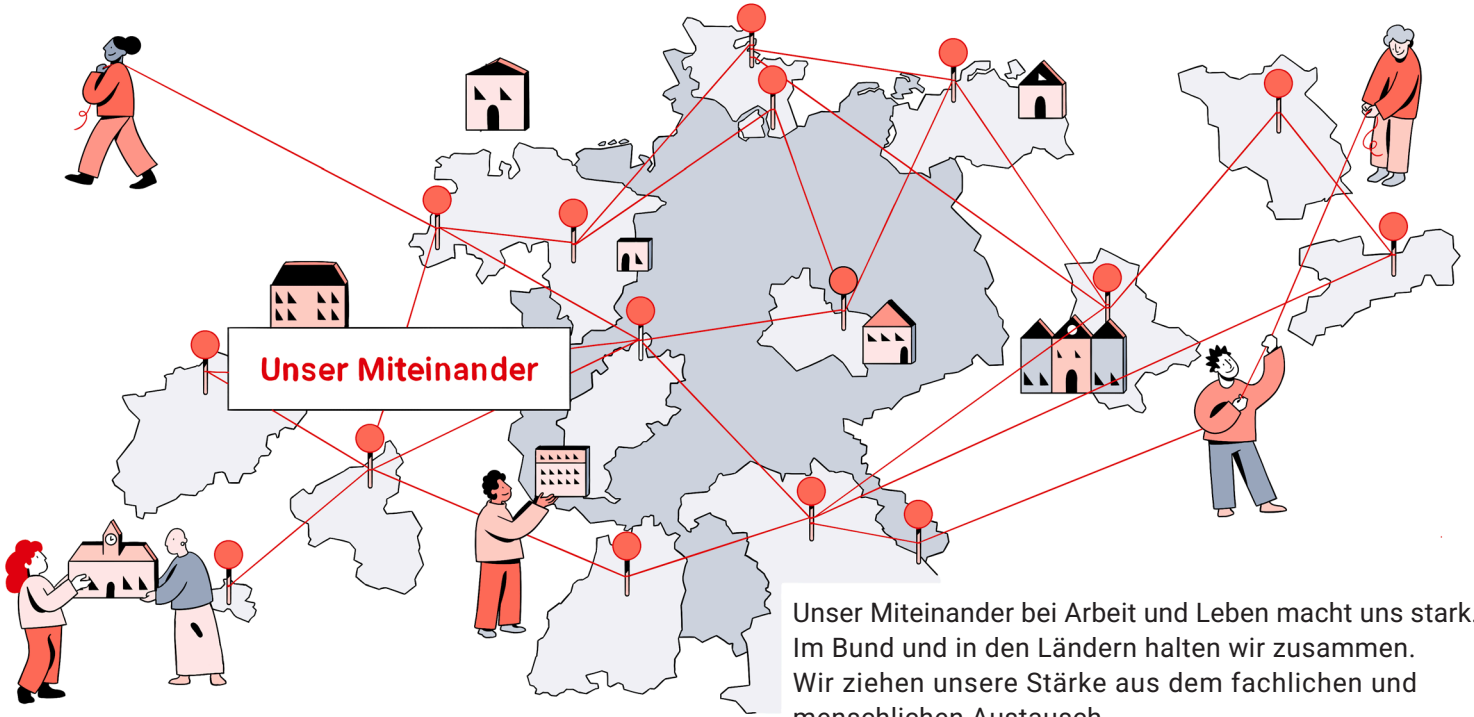

Unser Miteinander bei Arbeit und Leben macht uns stark. Im Bund und in den Ländern halten wir zusammen. Wir ziehen unsere Stärke aus dem fachlichen und menschlichen Austausch.

Wir leben Vielfalt in Verbundenheit, Wertschätzung und Respekt.

Herausgeber:
Bundesarbeitskreis
Arbeit und Leben e.V. DGB/VHS
Roberstraße 5a
42107 Wuppertal

T 0202 97404-0
bildung@arbeitundleben.de
www.arbeit und leben.de

© 2025

www.arbeitundleben.de